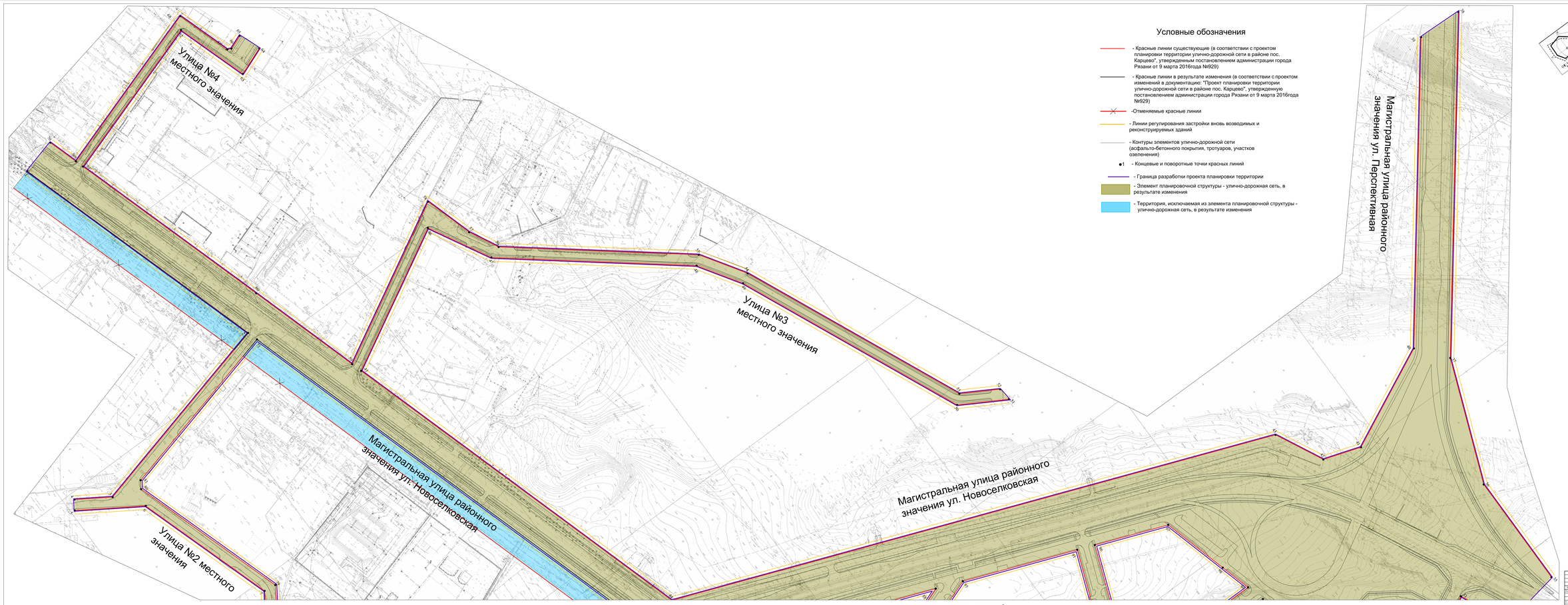

линия совмещения с листом 2

Изм.	Кол.уч.	Лист	N док.	Подп.	Дата	
ГИП		Чумаков				
Н.контр.						
ГИП		Чумаков				

Проект изменения 5 в документацию: "Проект планировки территории улично-дорожной сети в районе пос. Карцево", утвержденную постановлением администрации города Рязани от 9 марта 2016года №929

Долгово - Цубриевская часть проекта планировки территории

Чертеж планировки территории с нанесением элементов планировочной структуры. М 1:500

Стадия	Лист	Листов
ПЛ	2.П1	

ИП Чумаков В.А.